Turascia di Corgeno

Chiesa San Giorgio a Corgeno

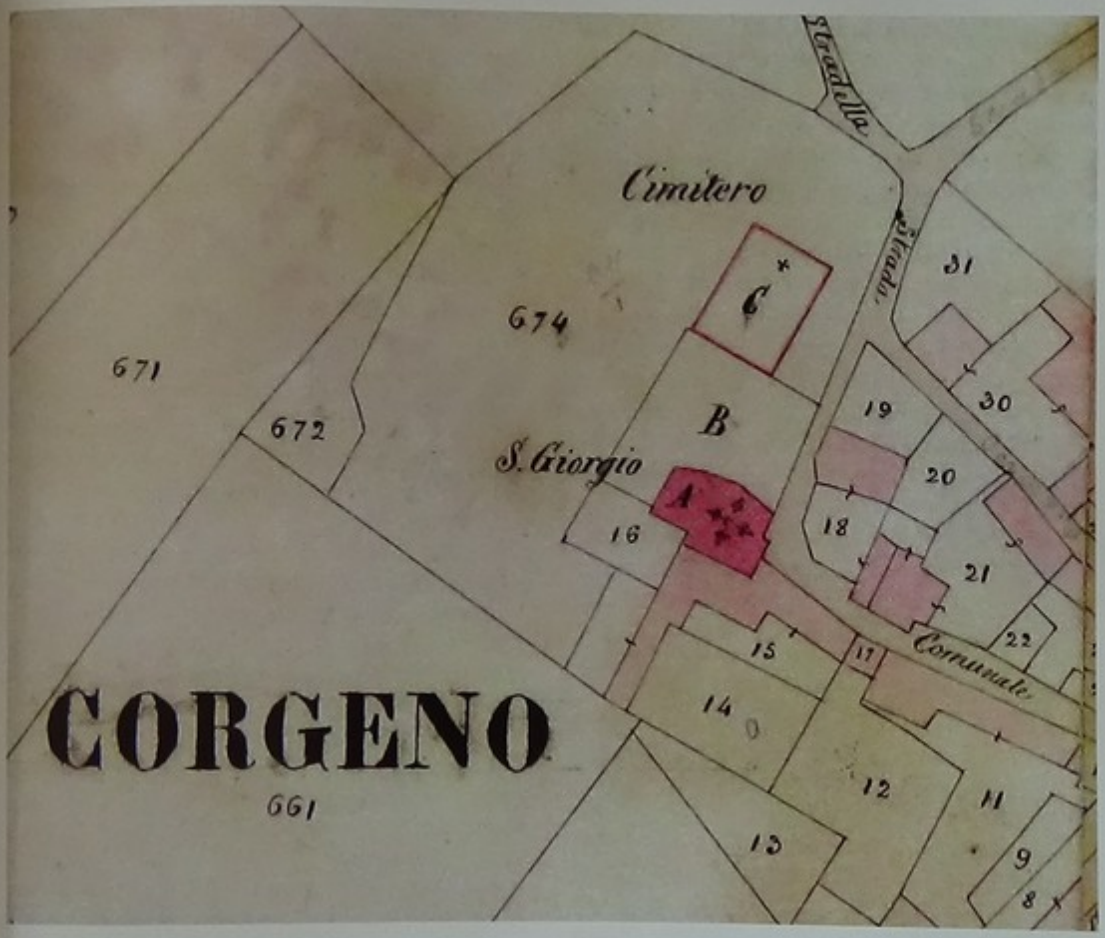

Cimitero
674
671
672
S. Giorgio
A
B
C
16
15
14
13
12
11
9
8
17
18
19
20
21
22
30
31
Comunale
CORGENO
661

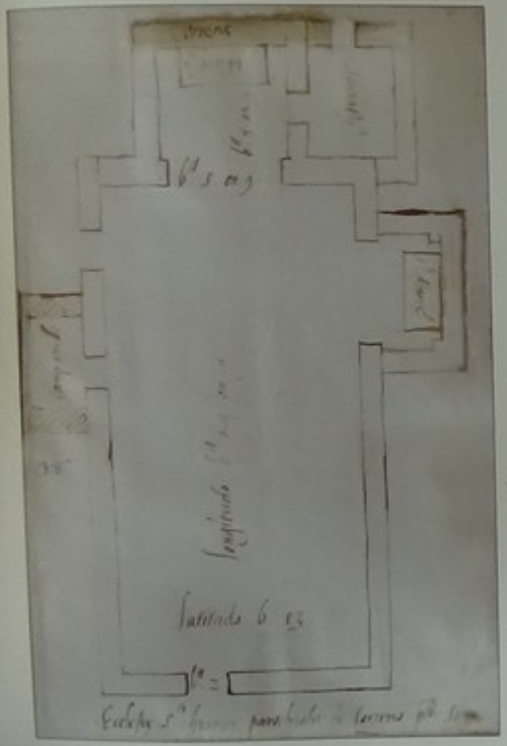

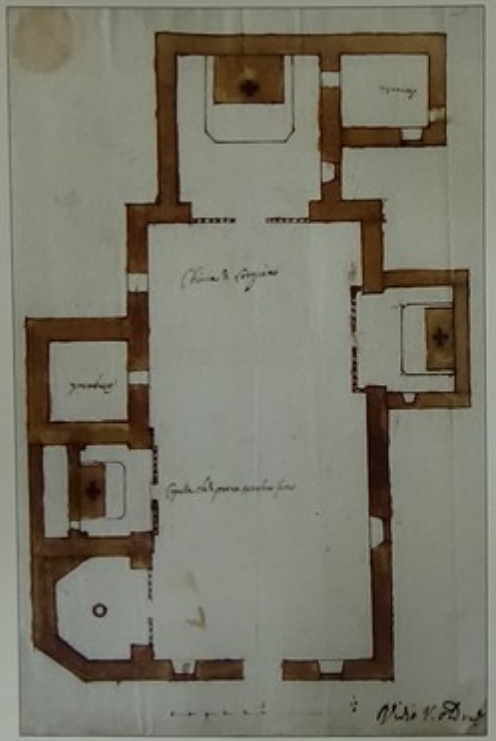

Due planimetrie della chiesa di S. Giorgio di Corgeno: a sinistra della fine Cinquecento, a destra del 1677 (ASDMI)

CORGENO
AI
SUOI CADUTI

1915 - 1919

RELIGIO ET PATRIA

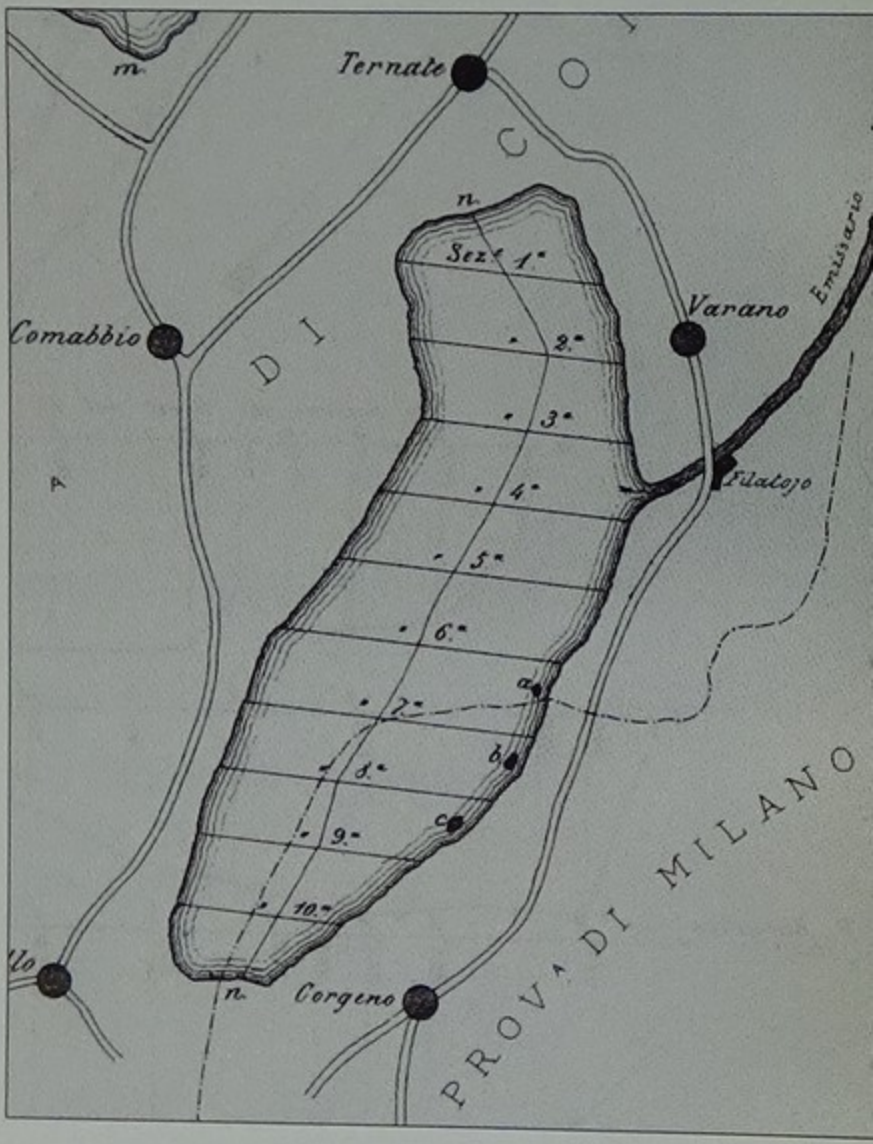

Le palafitte del lago di Comabbio da una

Legnate
Vergiate
Castel Visconti
Castelletto
Sesona
Torraccia di Sesona
Garzonera
Golasecca
Torraccia di Sesona

Due lati del rudere della torre di Sesona

Garibaldi, il 23 maggio 1859, passa co' suoi il Ticino, e sbarca a Sesto Calende.

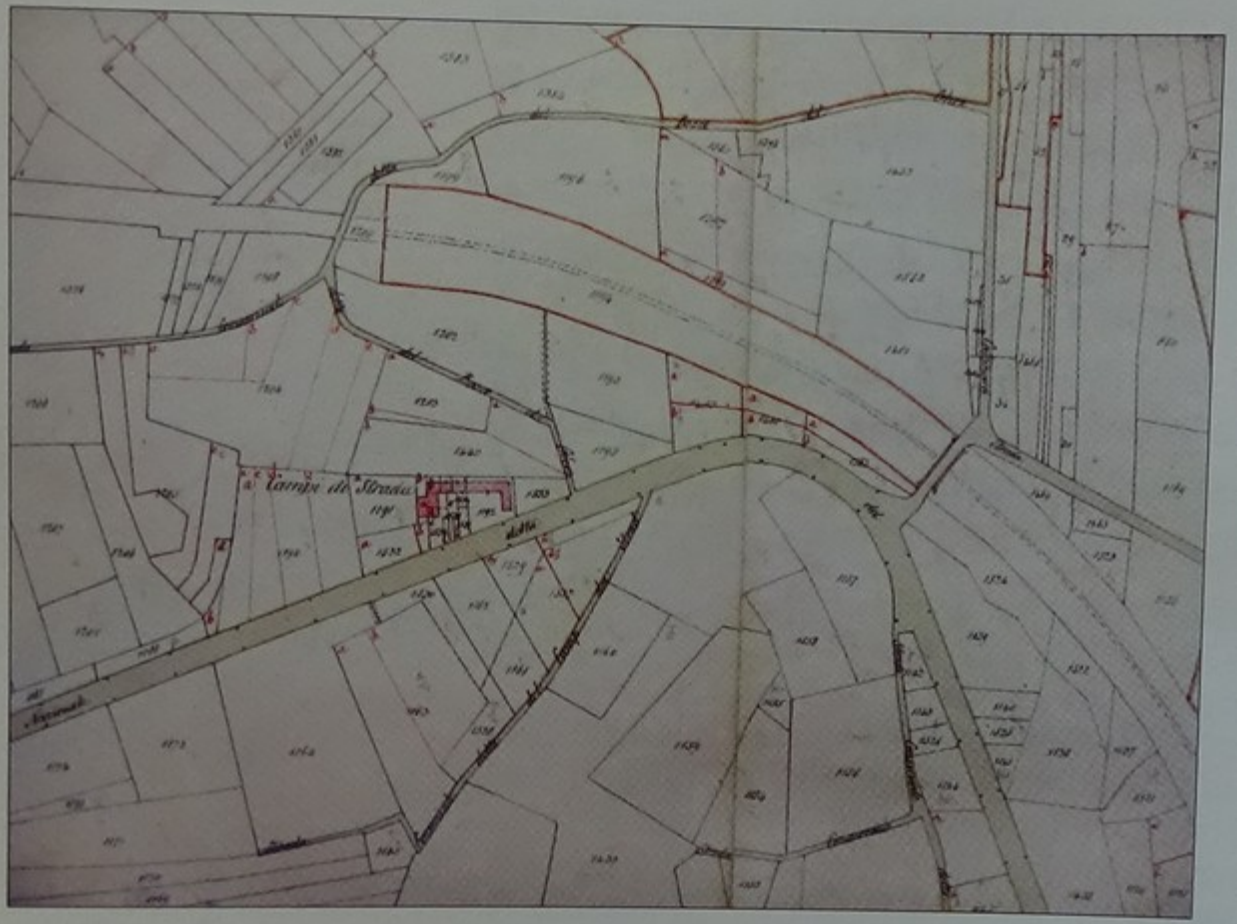
Campo di Strada

Villa Dosia
Mercallo
Corgeno
Ronco
Cuvirone
Oriano
Cimbro
Crugnola
Vergiate
Legnate
Sesona
Gola Secca
Lazzaretto
Mezzana
Arsago
SOMMA

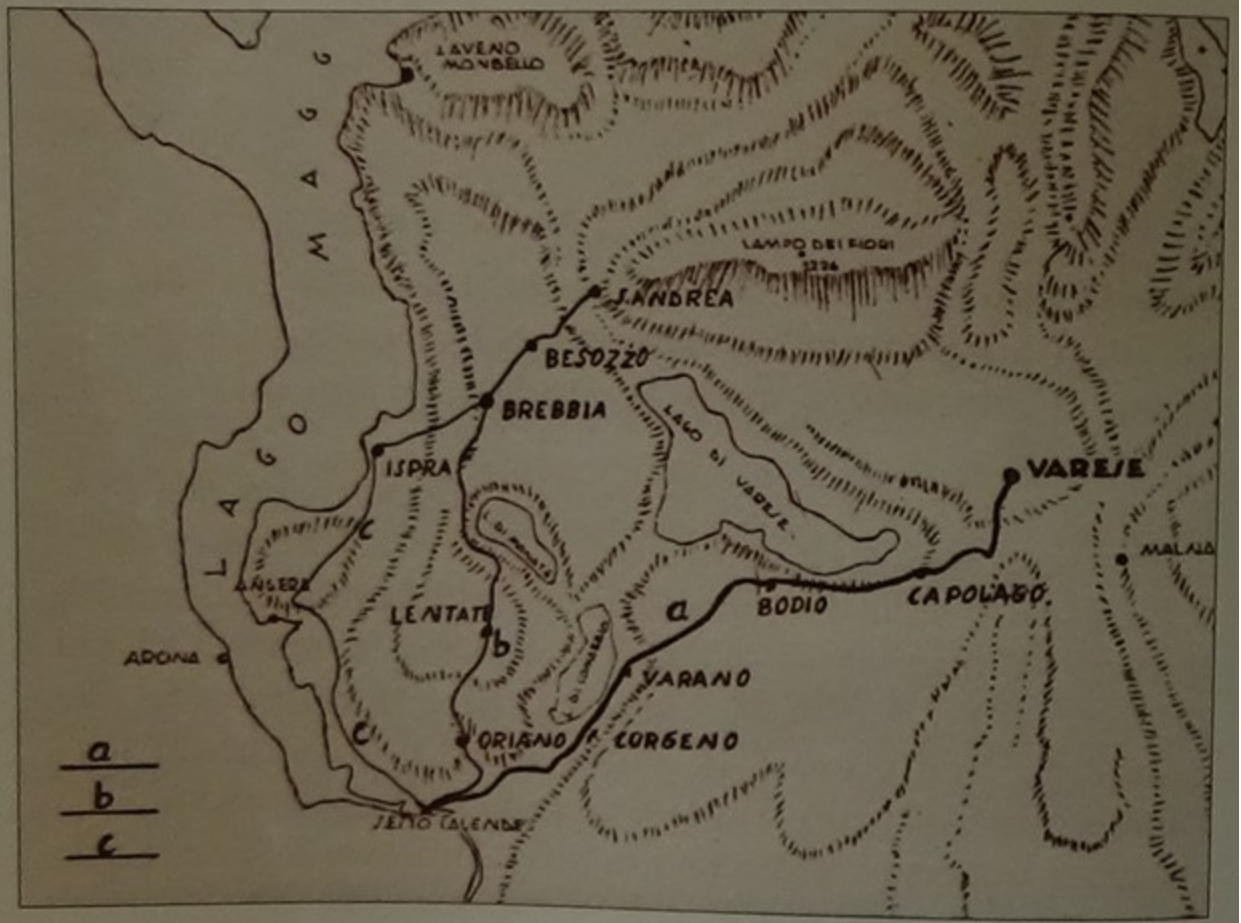
LAVENO MONBELLO
LAGO MAGG
CAMPO DEI FIORI
1226
S. ANDREA
BESOZZO
BREBBIA
LAGO DI VARESE
ISPRA
VARESE
MALNATE
ANGERA
LENTATE
BODIO
CAPOLAGO
ADONA
VARANO
ORIANO
CORGENO
SESTO CALENDE
a
b
c

Esso
GARAGE
AUTOSTRADA