







immagine-00014.jpg



immagine-00015.jpg



immagine-00016.jpg



immagine-00017.jpg



immagine-00018.jpg



immagine-00019.jpg



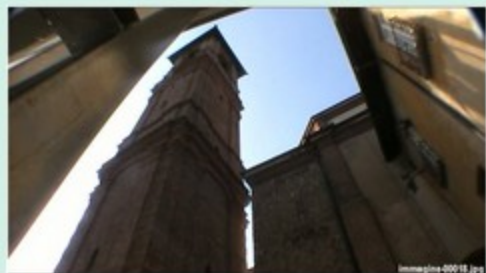











Villa dell'On. Carlo Dell'Acqua



Villa del Cav. De Martini



Villa De Rosa



Villa Fratelli Dell'Acqua (fotografia Ferrer)



Villa Proverbia

**Cedola per vendere in feudo le Terre di Legnano, et Legnarelle nella Pieve di Olgiate Olona, Ducato di Milano.**

L'Illustre, Magnifico delle Regie Ducali Entrate Straordinarie, et beni patrimoniali dello Stato di Milano Vuole a nome della Regia Casa, et per consecuzione d'ordine della Sacra del Re nostro Signore, et di Sua Eccellenza vendere in feudo le Terre di Legnano, et Legnarelle nella Pieve di Olgiate Olona, Ducato di Milano con le loro giurisdizioni, Boti, et Regalie annesse a dette Terre, confidendo al trascorrere in tutto, dipendenti dalla mensa di detto Magistrato. In nome del quale inferendo alle altre cedole generali già espresse, se ne dà notizia ad ogni persona, che saprà all'acquisto di dette Terre in feudo, come sopra, tanto unitamente, quanto separatamente l'una dall'altra, compita nel termine di venti giorni prossimi a far la sua oblatione nelle mani dell'Imperiale Notaro Camerale, certificando ogni suo, che passato detto termine, consegnando Bibboccafieri, si accetteranno le oblationi, se saranno buone, et si esponderanno altre cedole per l'incasso, et deliberazioni d'esse Terre unite, o separatamente, come sopra, et si delibereranno in feudo, a chi farà migliore oblatione: se così parerà al detto Magistrato, et la presente si capogliesi negli luoghi soliti di questa Città, et anco in belli luoghi di Legnano, et Legnarelle, et se ne dà notizia alli Notari, et Depositari di esse.

Dat. in Milano il dì 4 Giugno 1640.



Palazzo Municipale (angolo S. N. S. S.)

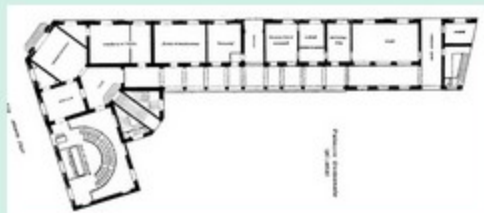

Palazzo Municipale - (cortile)



Scale centrali del Palazzo Municipale



Palazzo Municipale (Sala del Consiglio)



Scale di distribuzione (pianta)



Cappella della famiglia a Franco Testi



Cappella della Famiglia Franc. Agosti



Cappella della famiglia Enea Banfi



Via Magenta e il Mercato coperto (Foto: G. Pirelli)

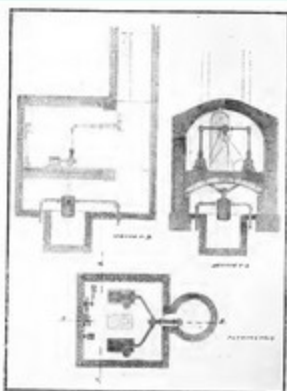

Stazione di sollevamento dell'Acquedotto Comunale  
Piano delle macchine in fondo al pozzo di presa



Palazzo Olivetti di Via G. Santa (Foto: G. Pirelli)

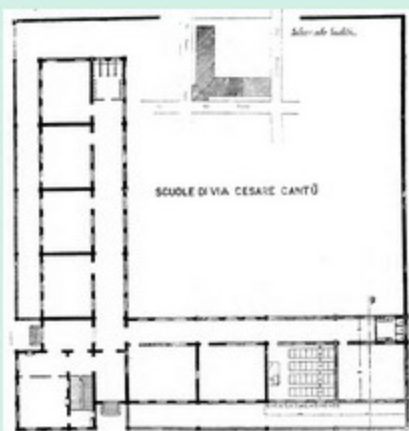

Scuola Cattolici di Via XX Settembre (Foto: G. Pirelli)

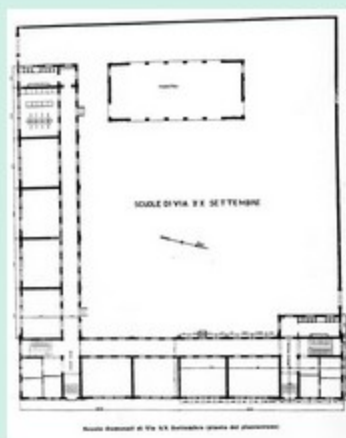

Ospedale Civile di Legnano



Facciata dell'Ospedale di S. Erasmo, facciata del Duca Borromeo da Milano verso il 1500.



Ospizio S. Erasmo - Pala d'altare di Benvenuto Tisi detto il Garofalo



**Dettaglio Decorativo di Aurelio Lantini**



**Opera Architettonica di G. Stanetti - Palazzo di Montecitorio - Roma**



**Chiesa neoclassica di S. Rocco - Affresco di Bernardino Lanini**



**Chiesa Parrocchiale di Legnano (compi. G. Finardi)**



**Castello Cornaggia**



**Tiro a Segno (facciata)**

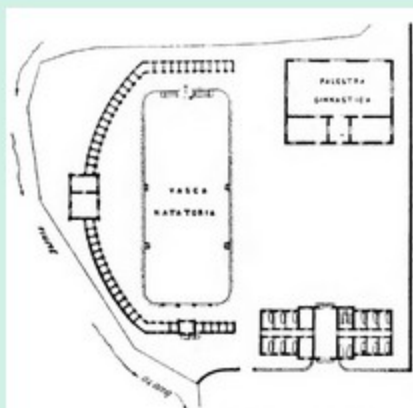

Bagni popolari (pianta)



Bagni pubblici coperti (facciata)



Hotel Salsoglio - facciata verso il giardino (orig. G. Ferrini)

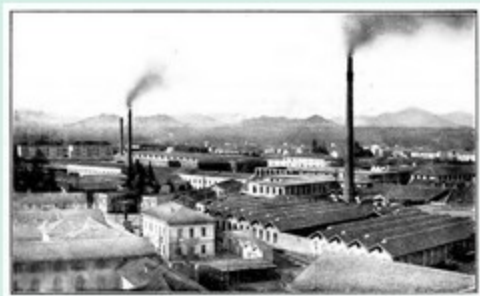

Salsoglio (Salsoglio) - Veduta generale



Ospedale Salsoglio - Sala di Trattazione



Hotel Salsoglio - Vista da Via Vittorio Emanuele II. (orig. Arch. Giuseppe De Napoli)



**Cotonificio Fratelli Dell'Acqua**



**Cotonificio Antonio Bernocchi e F.lli**



**Casa operaie del Cotonificio  
Dell'Acqua Lissoni e Castiglioni**



**Officina Franco Test (area generale)**



**Officina Franco Test (area sala di lavorazione)**



**Officina Franco Test (area sala di lavorazione)**

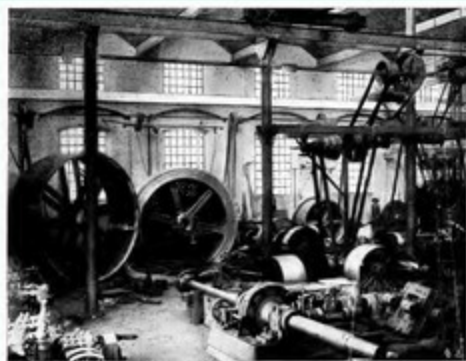

**Cilindrino meccanico Pratelli Bombaglio (una sala di lavorazione)**



**Officine Elettrochimiche Dr. Rossi (veduta generale)**



**Officine Elettrochimiche Dr. Rossi (Torri di ossidazione dell'azoto atmosferico)**



**Banca di Legnano**



**Stazione Ferroviaria**

