

**TEATRO SOCIALE**  
**Busto Arsizio**  
**26 Maggio 2014 ore 20.30**

**.... E INIZIO' TUTTO COSI' ...**



*Petits Pas*

**Direzione artistica Danila Morganti**  
**con la partecipazione straordinaria di**  
**Massimo Dalla Mora e Christian Fagetti**  
**del Teatro Alla Scala di Milano**

# PRIMA PARTE

## EDEN

**Eva** Eleonora Albertalli

**Adamo** Massimo Dalla Mora

**Serpente** Christian Fagetti

**PREISTORIA Piccole Primitive** Airoidi Carolina, Cardani Viola, Ferrè Giorgia, Gobbo Annamaria, Lenzini Berechet, Preziosi Luisa, Rigo Viola, Riservato Irene, Santoro Noemi, Scaffidi Argentina Giorgia, Sortilli Ludovica.

## OLIMPO

**Aphrodite** Michela Manzotti,

**Apollo** Massimo Dalla Mora

**Vestali** Adriani Jessica, Albertalli Eleonora, Cavallo Lucia, Ferrario Sara, Genoni Francesca, Lomazzi Mara, Marino Irene, Mele Giulia.

## ANTICA ROMA Bacchanale

**Piccoli Bacco** Bocca Glorgia, Cenai Alena, Costa Giulia, Di Stefano Beatrice, Lombardo Clizia, Passerini Francesca, Rigo Anna.

**Ancelle in verde** Antognazza Elisa, Beniani Aurora, Colombo Margherita, Corbella Martina, Cozzi Giulia, Fornara Alice, Margiotto Camilla Paglialonga Chiara, Palumbo Alessia, Palumbo Marzia.

**Ancelle in rosa** Adriani Alessia, Caputo Beatrice, Colombini Alessia, De Bernardi Claudia, La Rosa Martina, Marsilio Ginevra, Pozzarelli Sofia.

## MEDIOEVO

**Giochi di Bimbe** Berra Alessia, Besozzi Sara, Fossati Giorgia, La Torre Agnese, Marcos Cibelly, Mariani Elisa, Menini Clara, Santoro Serena.

**Inquisizione Streghe** Buonincontro Sara, Costa Chiara, Mazza Elison, Sarra Federica.

## RINASCIMENTO

**Damine** Bettolatti Lea, Brogioli Phraewa, Caloni Marta, Contrafatto Vanessa, Gallivanoni Sara, Hinoostroza Alessia, Romeo Alessandra.

**Piumini** Airoidi Carolina, Cardani Viola, Ferrè Giorgia, Gobbo Annamaria, Lenzini Berechet, Preziosi Luisa, Rigo Viola, Riservato Irene, Santoro Noemi, Scaffidi Argentina Giorgia, Sortilli Ludovica.

**Giullari** Ceschia Martina, Criscenti Federica, Frigoli Annalisa, Marino Martina, Morello Carla, Pau Federica, Severino Valeria, Sgroi Benedetta, Smeriglio Martina.

**Dame** Caputo Beatrice, Colombini Alessia, De Bernardi Claudia, La Rosa Martina, Pozzarelli Sofia.

## SECONDA PARTE

**Grande Gatsby** Bagolini Chiara, Buonincontro Sara, Calvi Chiara, Mazza Elison, Oggioni Camilla, Rocco Nicoletta, Sparavigna Anna.

**1945** Adriani Jessica, Albertalli Eleonora, Buonincontro Sara, Calvi Chiara, Cavallo

Lucia, Costa Chiara, Ferrario Sara, Genoni Francesca, Lomazzi Mara, Manzotti Michela, Marino Irene, Mazza Elison, Mele Giulia, Sarra Federica.

### WALT DISNEY

**amiche di Pocahontas** Bonsignore Giulia, Ceschia Martina, Ciocca Gloria, Folegatti Margherita, Guidi Eleonora, Guidi Valentina, Papparatti Claudia, Pau Federica.

**Pocahontas** Genoni Francesca.

**Femminismo** Adriani alessia, Adriani Jessica, Bagolini Chiara, Buonincontro Sara, Calvi Chiara, Caputo Beatrice, Costa Chiara, Gorletta Martina, La Rosa Martina, Marino Irene, Marsilio Ginevra, Mazza Elison, Mele Giulia, Oggioni Camilla, Pagani Camilla, Ranya Ilenia, Sparavigna Anna.

**Pin Up** Albertalli Eleonora, Cavallo Lucia, Ferrario Sara, Genoni Francesca, Lomazzi Mara, Manzotti Michela.

**Barbie** Bonsignore Giulia, Ceschia Martina, Franchino Giorgia, Guidi Eleonora, Guidi Valentina, Papparatti Claudia, Pau Federica, Sgroi Benedetta.

**Grease-Abba** Adriani Jessica, Albertalli Eleonora, Calvi Chiara, Costa Chiara, Genoni Francesca, Marino Irene, Mazza Elison, Mele Giulia.

**Anni 90** Adriani Alessia, Caputo Beatrice, Colombini Alessia, La Rosa Martina, Marsilio Ginevra, Pagani Camilla.

**2000 Hip Hop** Adriani Alessia, Adriani Jessica, Bagolini Chiara, Calvi Chiara, Caputo Beatrice, Costa Chiara, Gorletta Martina, La Rosa Martina, Marino Irene, Marsilio Ginevra, Mele Giulia, Oggioni Camilla, Pagani Camilla, Ranya Ilenia.

**Pirati dei Caraibi** Beniani Aurora, Corbella Martina, De Piccoli Arianna, Frega Letizia, Folegatti Margherita, Paglialonga Chiara, Palumbo Alessia, Palumbo Marzia, Severino Valeria.

## **FUTURO**

**Alien:** Adriani Jessica, Calvi Chiara, Costa Chiara, Marino Irene, Mazza Elison, Mele Giulia.

**Futuro...Speranza** Criscenti Federica, Frigoli Annalisa, Marino Martina, Pau Federica, Severino Valeria, Smeriglio Martina. Bettolatti Lea, Brogioli Phraewa, Caloni Marta, Contrafatto Vanessa, Gallivanoni Sara, Hinostroza Alessia, Romeo Alessandra. Berra Alessia, Besozzi Sara, Fossati Giorgia, La Torre Agnese, Marcos Cibelly, Mariani Elisa, Menini Clara, Santoro Serena. Bocca Giorgia, Cenay Alena, Costa Giulia, Di Stefano Beatrice, Lombardo Clizia, Passerini Francesca, Rigo Anna, Morello Carla.

## **TERZA PARTE**

### **CARMEN**

**Carmen** Ferrario Sara.

**Don José** Fagetti Christian.

**Torero** Della Mora Massimo.

**Zingarelle** Antognazza Elisa, Beniani Aurora, Colombo Margherita, Corbella Martina, Cozzi Giulia, De Piccoli Arianna, Fornara Alice, Frega Letizia, Margiotto Camilla, Paglialonga Chiara, Palumbo Alessia, Palumbo Marzia.

### **Gitane**

**In rosso** Adriani Jessica, Albertalli Eleonora, Cavallo Lucia, Genoni Francesca, Lomazzi Mara, Manzotti Michela, Marino Irene, Mele Giulia.

**In rosa** Adriani Alessia, Caputo Beatrice, Colombini Alessia, De Bernardi Claudia, La Rosa Martina, Marsilio Ginevra, Pozzarelli Sofia, Pagani Camilla.

**In nero** Buonincontro Sara, Calvi Chiara, Costa Chiara, Mazza Elison, Sarra Federica.

INSEGNAMENTO E COREOGRAFIE  
CLASSICO

**Danila Morganti**

INSEGNAMENTO E COREOGRAFIE  
MODERNO E HIP-HOP

**Thomas Saottini**

SEGRETARIA

**Vanda Boso Bettega**

SCENOGRAFIE

**Corinna Colombo**

**Eleonora Nisolli**

COSTUMI

**Bruna Scazzosi**

LUCI

**Maurizio Aspes**

RIPRESA VIDEO

**Calderoni Fabio**

SERVIZIO FOTOGRAFICO

**Marino Giovanna**

# **PETITS PAS**

**Ringrazio di cuore genitori e allieve  
per la disponibilità che mi hanno  
dimostrato e come sempre un grazie  
speciale alla mia preziosa  
collaboratrice Vanda.**

**PER INFORMAZIONI SUI CORSI**

**cell. 3487403013**

**cell. 3332567526**

**cell. 3493733517**

**FACEBOOK : Petits Pas**



---

Sicurezza e Ambiente S.p.A.  
*il servizio nazionale  
integrato post incidente*

# Indice



la storia come inizia



il Progetto Trasparenza



il Servizio di Ripristino



i benefici



l'unicità



la governance



i mezzi e la strumentazione



i servizi aggiuntivi



le specifiche tecniche





## la storia come inizia

Il servizio nazionale integrato post incidente, nella formula *zero costi per gli Enti e i cittadini*, nasce nei primi anni del 2000, dall'idea di Angelo Cacciotti, Direttore Generale di Sicurezza e Ambiente S.p.A.

Sino ad allora, in concomitanza dell'evento incidente stradale, le preoccupazioni di tutti erano focalizzate, giustamente, al soccorso delle persone, poi delle autovetture, ma nessuno aveva pensato all'importanza di cristallizzare ed informatizzare il teatro dell'incidente e *soccorrere la strada*.

Infatti, al verificarsi di incidenti stradali viene in rilievo la duplice esigenza:

- cristallizzare le condizioni e lo stato del teatro del sinistro;  
➔ al fine di scongiurare frodi assicurative;
- ripristinare lo status quo ante della strada compromessa;  
➔ per assolvere agli obblighi prescritti dalla Legge, specie in materia di sicurezza stradale e di tutela dell'ambiente.

Il *servizio nazionale integrato post incidente* comprende:

- il progetto trasparenza
- il servizio di ripristino.

Oggi Sicurezza e Ambiente S.p.A. è l'unica società a svolgere il servizio integrato post incidente, il suo primato è sinonimo di qualità e professionalità, ottenute nel tempo e consolidate mediante numerosi investimenti in ricerca, innovazione e formazione.

*... genio, passione e dedizione sono  
gli strumenti del nostro lavoro ...*

# il Progetto Trasparenza

Il Progetto Trasparenza consiste nella cristallizzazione del teatro del sinistro a seguito del verificarsi di un incidente stradale.

Attraverso la segnalazione del sinistro stradale al numero verde 800.014.014, l'operatore di Sicurezza e Ambiente S.p.A. giunge con immediatezza sul luogo dell'incidente, per acquisire i dati funzionali alla regolare e celere istruzione delle posizioni coinvolte.

Le strutture operative sono collocate strategicamente sull'intero territorio nazionale per garantire la **copertura capillare e tempestiva**.



L'efficienza del progetto è frutto di ingenti investimenti profusi in studio, ricerca ed innovazione, grazie ai quali è stato possibile elaborare l'esclusivo sistema di rilevazione, acquisizione ed informatizzazione dei dati relativi ad ogni sinistro stradale.

Le foto scattate ed il modulo digitale di rilevazione dati vengono trasmessi in tempo reale al server centrale, che ne consente l'accesso telematico ai soggetti autorizzati (compagnie assicurative, enti proprietari e/o gestori di strade, Forze di Polizia, proprietari di parchi veicolari).

L'intero iter procedimentale, i mezzi e la strumentazione tecnologica sono stati appositamente congeniati e brevettati, con diritto di utilizzo in esclusiva.

Grazie al *Progetto Trasparenza* Sicurezza e Ambiente S.p.A. soddisfa le manifeste esigenze delle Parti Sociali (consumatori, sindacati, associazioni di categoria...), di quelle Istituzionali (Ania, Isvap, Commissione tariffe e prezzi,...) dei gestori di parchi veicolari.



## 1 Attivazione 800.014.014

Verificatosi l'incidente stradale, una delle parti coinvolte, o le Forze di Polizia intervenute, contatta al numero verde 800.014.014 la Centrale Operativa di Sicurezza e Ambiente S.p.A.

## 2 Acquisizione dati

Giunto tempestivamente sul posto, l'operatore di Sicurezza e Ambiente S.p.A. acquisisce ogni dato essenziale e funzionale alla trasparente cristallizzazione del sinistro.



## 3 Informatizzazione dati

Il modulo digitale adeguatamente compilato e le foto effettuate con lo speciale telefonino vengono trasmessi in maniera istantanea al server centrale di Sicurezza e Ambiente S.p.A.

# il Servizio di Ripristino



Il servizio di ripristino post incidente è costituito dalla necessaria attività di **pulitura/bonifica della strada**.

Al verificarsi di incidenti stradali, sovente la strada risulta duplicemente compromessa – **sicurezza stradale** e **integrità ambientale** – ciò a causa della presenza al suolo di liquidi inquinanti (olio meccanico, benzina...) e detriti solidi (plastica, vetri...).

La Legislazione italiana, come quella europea, sancisce l'**obbligatorietà** dell'attività di ripristino post incidente, a tutela della sicurezza stradale (D.Lgs. n. 152/2006) e della salvaguardia ambientale (D.Lgs. n. 285/1992).

L'**efficacia performante** del servizio è garantita uniformemente sull'intero territorio nazionale, grazie alla costante formazione delle risorse umane, ai mezzi appositamente ideati e brevettati ed alla strumentazione innovativa.

Qualcuno ha detto *gli attrezzi fanno il mestiere*, è vero. Sicurezza e Ambiente S.p.A. ha creato e **brevettato** il modulo di ingegneria **Genius**, per la pulitura della strada interessata da liquidi inquinanti. La potenza risolutiva è coniugata alla sicurezza dei lavoratori su strada (D.Lgs. n. 81/2008).

Genius, alimentato con motore oleodinamico, garantisce il totale impatto zero in ogni sua operazione: applicazione ad elevata pressione di tensioattivo e disinquinanti biologici, detersione (anche con l'utilizzo di acqua calda), aspirazione e asciugatura.

## 4 Intervento Van Polifunzionale

In presenza di sversamenti inquinanti superiori ad 1,5 mq, in supporto all'operatività della moto, sopraggiunge un furgone che tempestivamente mette la strada in sicurezza.



## 5 Pulizia Strada

Gli operatori recuperano i detriti dispersi e aspirano i liquidi sversati. Poi detergono con tensioattivo biologico e disinquinante l'area interessata. Infine, aspirano l'emulsione ed asciugano.

## 6 Filiera Rifiuti

I rifiuti recuperati vengono avviati allo smaltimento nel pieno rispetto della procedura prescritta dal D.Lgs. 152/2006 per consentire la tracciabilità dell'intera filiera dei rifiuti.



# i benefici del servizio nazionale integrato post incidente

Il servizio nazionale proposto da Sicurezza e Ambiente S.p.A. nasce dall'integrazione del progetto trasparenza e del servizio di ripristino.

Al verificarsi di incidenti stradali, vengono in rilievo importanti interessi: ricostruzione certa del teatro del sinistro, salvaguardia dell'ambiente, ripristino della sicurezza stradale, tutela dell'incolumità personale. Sicurezza e Ambiente S.p.A.

rappresenta la concreta e risolutiva risposta a tali esigenze.

L'intera struttura aziendale garantisce la piena operatività in h24 per 365 giorni l'anno, grazie anche alla capillare e strategica collocazione dei Centri Logistici Operativi, che giungono sul luogo dell'incidente stradale tempestivamente (entro 30 minuti), su tutto il territorio nazionale italiano.

Il servizio nazionale integrato post incidente è reso da Sicurezza e Ambiente S.p.A. senza costo alcuno.

In nessun caso ricorre alcun onere economico o procedurale.

L'economicità delle attività rese da Sicurezza e Ambiente S.p.A. resta ad appannaggio delle Compagnie Assicuratrici garanti per la RCA dei veicoli responsabili degli incidenti stradali.

## Il progetto trasparenza

Il **progetto trasparenza** soddisfa la necessità di cristallizzazione del teatro dell'incidente stradale, funzionale all'acquisizione dei dati necessari per la corretta istruzione della pratica relativa al sinistro.

### Zero Frodi

la cristallizzazione dei dati non lascia spazio ad interpretazioni



### Zero Multe

si assolve il divieto di abbandono di rifiuti sulla strada e nell'ambiente



### Trasparenza ed Onestà

celere riscontro per la corretta istruzione delle richieste



### Risparmio Polizza

riduzioni e rilevanti scontistiche sui premi assicurativi RCA



## Il servizio di ripristino

Il **servizio di ripristino** soddisfa l'esigenza di ristabilire la corretta e sicura viabilità, preservando le matrici ambientali compromesse, il tutto nel pieno rispetto della legislazione vigente in materia.

### Riduzione Tasso Sinistrosità

azzeramento degli incidenti derivanti da liquidi e detriti abbandonati in strada



### Scorrevole e sicura viabilità

celere riapertura al traffico in totale sicurezza stradale



### Miglioramento res publica

tenuta efficiente delle strade e delle pertinenze stradali



### Salvaguardia dell'ambiente

raccolta dei rifiuti sversati e tracciabilità della rispettiva filiera



# l'unicità di Sicurezza e Ambiente S.p.A.

Sicurezza e Ambiente S.p.A. è il servizio nazionale integrato post incidente.

Grazie alla concomitanza di fattori esclusivi, acquisiti e consolidati con investimenti, ricerca ed esperienza, è stato possibile conseguire lo status di **unicità** dell'intero impianto.

Fattori di unicità:

1. rete operativa capillarmente presente sull'intero territorio nazionale;
2. procedure operative e protocolli brevettati;
3. strumentazioni tecnologiche

*avanguardistiche appositamente concepite;*

4. attrezzature ideate per tale attività e coperte da brevetto nazionale ed internazionale;
5. prodotti per la bonifica stradale realizzati in esclusiva dall'Agenzia Nazionale per le nuove tecnologie, l'energia e lo sviluppo economico sostenibile (ENEA).

L'Istituto di certificazione AJA Registrars Europe - a seguito di ampie e minuziose indagini, estese non solo al mercato nazionale e comunitario - ha individuato esclusivamente in

Sicurezza e Ambiente S.p.A. la titolarità di ogni requisito formale, tecnico ed operativo, funzionale al rilascio della **attestazione di unicità**.



## Servizio integrato post incidente

### Progetto Trasparenza

- Cristallizzare il teatro del sinistro
- Scongiorare frodi assicurative

### Servizio di ripristino

- Ripristinare la sicurezza stradale
- Tutelare le matrici ambientali

### AFFIDAMENTO DEL SERVIZIO

I fattori esclusivi che determinano l'unicità di Sicurezza e Ambiente S.p.A., giustificano l'affidamento diretto del servizio da parte della Pubblica Amministrazione, ai sensi dell'articolo 57, comma 2, lett. b) del Decreto Legislativo n. 163 del 2006.

## Green Cleaner SA

L'esperienza maturata da Sicurezza e Ambiente S.p.A. (oltre 285.000 interventi di pulitura/bonifica stradale) e le specifiche esigenze operative, sono state trasferite al team di biologi e chimici dell'ENEA.

La ricerca condotta dall'Ente Pubblico, finanziata interamente da Sicurezza e Ambiente S.p.A., ha portato alla definizione della formula chimica **Green Cleaner SA**.

Il **Green Cleaner** è caratterizzato dalla sbalorditiva efficacia nella rimozione di idrocarburi riversati sulla pavimentazione stradale a seguito di incidenti e nell'immediato ripristino del grip degli pneumatici.

Penetra negli interstizi e consente l'emulsione anche degli idrocarburi infiltrati nelle porosità tipiche dell'asfalto, senza danneggiarlo.

E' ecologico (costituito da componenti completamente biodegradabili), non abrasivo, non infiammabile e non pericoloso per l'ambiente e per gli operatori.

## Genius

**Genius** è il modulo di ingegneria polifunzionale **ideato, brevettato e prodotto** da Sicurezza e Ambiente S.p.A.

Ideato per tutelare la sicurezza dei lavoratori operanti su strada ed allo stesso tempo garantire l'efficacia performante della pulitura/bonifica stradale, nel pieno rispetto della normativa vigente.

Brevettato e depositato con valenza nazionale (n. PCT/EP20011/059611) ed internazionale (n. PCT/EP2011/059611).

Prodotto in house dalla Divisione Meccanica interna SA.

Genius garantisce, con celerità ed efficienza, l'aspirazione, il lavaggio, la pulizia e l'asciugatura della pavimentazione stradale. Il suo motore oleodinamico è a **impatto zero sulle matrici ambientali**.

La lancia ad elevata pressione e l'utilizzo di acqua riscaldata, esaltano le proprietà disinfettanti dei prodotti biologici utilizzati.

Grazie alla pluriennale esperienza nel settore "post incidente stradale" importanti strutture e strategie sono state maturate e consolidate per garantire l'elevato standard qualitativo delle prestazioni, rese uniformemente sull'intero territorio nazionale.

Sicurezza e Ambiente S.p.A. dispone della capillare copertura del territorio nazionale, attraverso oltre 1000 strutture operative - denominate Centri Logistici Operativi - con dislocazione strategica, pronte ad intervenire in emergenza e nella massima tempestività.

La sede centrale attraverso l'azione unitaria - governance - e con regia univoca, gestisce i Centri Logistici Operativi di tutta Italia.

La Centrale Operativa è il nucleo vitale di "Sicurezza e Ambiente S.p.A., animata da un team

di operatori altamente specializzati, dirige, coordina, monitora e vigila tutti gli interventi operativi, per la risoluzione delle problematiche di sicurezza stradale e di tutela ambientale.

I Centri Logistici Operativi sono le braccia operative di Sicurezza e Ambiente S.p.A., chiamati ad intervenire a seguito di attivazione e sotto il coordinamento della Centrale Operativa, cristallizzano il teatro del sinistro e ripristinano lo status quo ante dei luoghi, compromesso dal verificarsi di incidenti stradali.



Sicurezza e Ambiente

## GOVERNANCE

### Protocolli e formazione

Ogni Centro Logistico Operativo è tenuto al rispetto delle prescrizioni contrattualmente imposte, dei protocolli d'intervento e di ogni misura necessaria ad assicurare l'efficacia risolutiva degli interventi. Il personale impiegato viene formato specificamente dalla sede centrale attraverso corsi ed esercitazioni in campo pratica.

### Strumenti e prodotti

La strumentazione, le attrezzature e i prodotti necessari per l'espletamento del servizio nazionale integrato post incidente sono approvigionati gratuitamente da Sicurezza e Ambiente S.p.A., che si fa carico, economico e gestionale, finanche del recupero e smaltimento presso ogni Centro Logistico Operativo dei rifiuti prodotti per effetto della pulitura stradale.

### Impianto Audit

L'Ufficio Gestione e Controllo Qualità accerta con sistematicità che gli interventi vengano eseguiti a regola d'arte, attraverso randomiche ispezioni in loco, nel corso dell'operatività stessa. Gli Ispettori di Rete valutano: la tempistica d'arrivo, la corretta apertura del cantiere mobile, i tempi di realizzazione della attività di pulitura; la corretta gestione dei rifiuti prodotti, ...

## i mezzi e la strumentazione

Sicurezza e Ambiente S.p.A. dispone di un parco veicolare composto da diverse tipologie di mezzi, congeniati per far fronte ad ogni specifica emergenza. Ogni mezzo si distingue per proprie peculiari caratteristiche tecniche. Sono tutti dotati di attrezzature, strumentazioni ed accorgimenti vari, progettati e realizzati, dal nucleo ingegneristico di Sicurezza e Ambiente S.p.A.



van polifunzionale

Il van polifunzionale è il furgone caratterizzato dallo specifico equipaggiamento congeniato e brevettato per far fronte a tutte le emergenze verificabili sulla sede stradale a seguito di incidente. Garantisce tempestività e praticità allo stesso tempo. È equipaggiato con la strumentazione necessaria per l'apertura del cantiere stradale e per la messa in sicurezza dell'area.



carro attrezzi

Il carro attrezzi, con applicato nella parte inferiore il Genius, opera a seguito del recupero dell'auto-vettura, anche la contestuale pulitura della strada. Grazie alla creazione ed installazione del modulo Genius è divenuta possibile la congiunta esecuzione dei servizi di soccorso meccanico e di ripristino post incidente, con economia di risorse, mezzi e minor impatto ambientale.



## moto polifunzionale

Il *motoveicolo polifunzionale* è lo scooter ideato ed appositamente brevettato da Sicurezza e Ambiente S.p.A. per servire le aree particolarmente soggette al traffico cittadino.

- Tempestivo arrivo degli operatori sul teatro del sinistro, al fine della cristallizzazione dello stesso.
- Equipaggiamento ed attrezzatura necessaria all'esecuzione dell'attività di pulitura stradale post incidente, per sversamenti di minima incidenza (circa 1,5 mq).



# i servizi aggiuntivi

Il servizio integrato post incidente – zero costi per l'Ente e per i cittadini – è la risorsa necessaria per la ottimale gestione delle problematiche conseguenti al verificarsi di incidenti stradali.

La fidelizzazione del rapporto e la sinergia con le Forze di

Polizia operanti sul territorio sono il frutto dell'impegno profuso negli anni da Sicurezza e Ambiente S.p.A., teso a garantire la massima disponibilità, solerzia e professionalità.

I servizi aggiuntivi, complementari al servizio nazionale

integrato post incidente, sono funzionali ad un utile ed efficace supporto alle Amministrazioni per la corretta messa in sicurezza delle strade e per una migliore gestione della *res publica*. Tutti resi sempre senza costo alcuno.

## servizio reso in assenza dei dati del responsabile civile

Il servizio di pulitura stradale è garantito anche a seguito di «incidenti pirata», cioè privi dei dati assicurativi necessari al recupero dei costi dell'intervento. In tali casi i costi della pulitura restano esclusivamente a carico di Sicurezza e Ambiente S.p.A., che così garantisce l'integrale copertura del servizio.



## interventi rilevanti

In caso di incidenti di particolare gravità, quando coinvolti vi sono veicoli trasportanti merci pericolose, o comunque comportanti problematiche di complessa risoluzione, Sicurezza e Ambiente S.p.A. garantisce il ripristino delle condizioni di sicurezza stradale e la reintegra delle matrici ambientali, nella massima tempestività, efficienza e rispetto della normativa vigente posta a tutela della salvaguardia ambientale.

## rimozione e demolizione dei veicoli in evidente stato di abbandono

Esecuzione dei servizi di rimozione, trasporto, radiazione e cancellazione dal Pubblico Registro Automobilistico (P.R.A.), nonché successiva demolizione dei veicoli a motore o rimorchi rinvenuti in sosta da Organi di polizia stradale su aree ad uso pubblico del territorio, in evidente stato di abbandono.

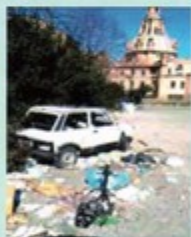

## ripristino infrastrutture stradali

Ripristino dello stato dei luoghi per danni alle infrastrutture stradali (*barriere metalliche, segnaletica, muretti, impianti semaforici, ecc.*) originati da incidenti stradali, attraverso la collaborazione di aziende locali, specializzate e conoscitrici delle esigenze del territorio.



## le specifiche tecniche

### ISCRIZIONI ALBO NAZIONALE GESTORI AMBIENTALI

- ✳ Iscrizione Albo Nazionale Gestori Ambientali Categoria 9 "bonifica siti contaminati"
- ✳ Iscrizione Albo Nazionale Gestori Ambientali Categoria 8 "attività di intermediazione e commercio di rifiuti senza detenzione dei rifiuti stessi", classe D
- ✳ Iscrizione Albo Nazionale Gestori Ambientali Categoria "trasp. di rifiuti in conto proprio"



### CERTIFICAZIONI

- UNI EN ISO 9001/2008
- UNI EN ISO 14001/2004
- UNI 11200/2006
- OHSAS 18001



### ATTESTAZIONI

- ◆ SOA cat. OG3 - classe IV / cat. OS12 classe 1
- ◆ EMAS (Eco Management and Audit Scheme)



### CERTIFICAZIONE DEI BILANCI

rilasciata a garantirne la correttezza, chiarezza e veridicità



### COLLABORAZIONE NAZIONALE

**ACI GLOBAL**

### BREVETTI



- protocolli operativi n. 2009004577
- software gestionale n. IT 1389045
- motoveicolo n. EP 10425290
- van polifunzionale n. IT 1388885
- top truck n. EP 10425291
- modulo "Genius" n. EP 10425302



### ADESIONE ALLA CARTA EUROPEA DELLA SICUREZZA STRADALE



### ACCORDO QUADRO CON UPI E ANCI



### MODELLO DI GESTIONE ORGANIZZAZIONE E CONTROLLO D'IMPRESA



### ACCREDITI E COLLABORAZIONI

- Federazione Nazionale dell'Industria Chimica (**FEDERCHIMICA**)
- FAI Service





---

---

## Sicurezza e Ambiente S.p.A.

Largo Ferruccio Mengaroni n. 25 - 00133 Roma  
Tel. 06.20077 r.a. fax 06.20630663

e-mail: [info@sicurezzaeambientespa.com](mailto:info@sicurezzaeambientespa.com)  
[www.sicurezzaeambientespa.com](http://www.sicurezzaeambientespa.com)

C.F. e P.IVA 09164201007 | R.E.A. di Roma 1144398  
Cap. Soc. i.v. Euro 4.000.000,00