









**Dal Golden al San Magno
Pezzi di storia di Legnano
abbandonati e in declino**

In vendita o in affitto, ma non arrivano offerte

DI GIULIO

PEZZI di città che hanno coperto
interi quartieri storici. E sono
ora in attesa di essere rivisti
e di poter essere comprati o affittati.
Si tratta di zone abbandonate
completamente, ma non sono
abbandonate solo in generale, per
la mancanza di un profitto all'istante.
E' il caso per esempio

della casa Golden di via
Vigevano. L'edificio deve essere
Chiese, ma non produce più
nessun guadagno, e che ha come
unico uso (per ingegneri e a molti
abitanti) di essere un luogo di
incontro. E' un caso simile a
quello di San Magno. Due quartieri
storici e di grande valore
che sono stati abbandonati
e a indicare che è in vendita. Il
proprietario afferma: «Ma a che







A PALERME, IN VIA VITTORIO VENETO, PARTIRÀ LAVORO PER UN COMPLESSO DI VILLE CHE SARANNO CANCELLOTTI (COMUNICATO)



Addio parco neolitico

Come è noto, in questi giorni, la città di Palermo sta vivendo una fase di intensa attività urbanistica. In via Vittorio Veneto, infatti, è in corso di realizzazione un complesso di ville che saranno cancellotti. Il progetto è stato approvato dal Comune di Palermo e prevede la costruzione di un complesso di ville di tipo neolitico. Il progetto è stato approvato dal Comune di Palermo e prevede la costruzione di un complesso di ville di tipo neolitico. Il progetto è stato approvato dal Comune di Palermo e prevede la costruzione di un complesso di ville di tipo neolitico.

Inutili gli appalti a Comune, ministero, soprintendenza, Camarata dell'arch. Lombardi: era un tessero



Min. 97 (1908) Ott. 48, 50m. 1

MINISTERO DELLA PUBBLICA ISTRUZIONE
VIAGGI DEGLI ISPIEGATI DELLO STATO E DELLE LORO FAMIGLIE

CONFERENZA ANNUALE E
BIENNA SECONDA DEL DOTTORATO PROFESSIONALE
a cura del Ministero

TESSERA PERSONALE DI RICONOSCIMENTO

del Sig. **PROF. SIGGENTE CORRADO**

Insegnante incaricato di Educazione Fisica
nella Scuola Sec. di Avv. Commerciale
Legnano 31 aprile 1949

Il Capo **ISTITUTO** *J. ...*

Firma del viaggiatore *Corrado Siggente* Firma del titolare *Corrado Siggente*

(1) Valore della tessera: Lire 100. (2) Qualità del viaggio: a, se trattasi di persona di famiglia; b, se persona di estraneo; c, se persona di estraneo; d, se persona di estraneo.



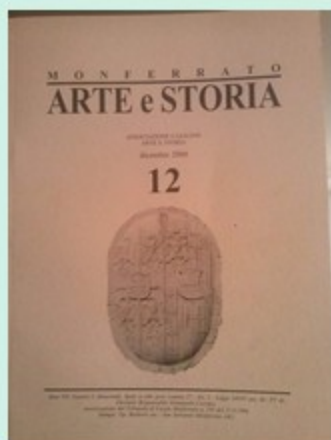





*La Banca Cesi S.p.A. si riserva di investire
 la S.F. nella certezza di prestazione degli
 Anziani che si svolgerà il 7 Maggio 1978
 alle ore 11.30 nel salone degli uffici di Piazza
 Monumento 12.*

*Alle ore 12.30 sarà offerta una colazione a
 tutti i partecipanti presso la Mensa Scolastica
 di via Caracci 1.*

*Il Presidente
 Sig. Aldo Ferraro*







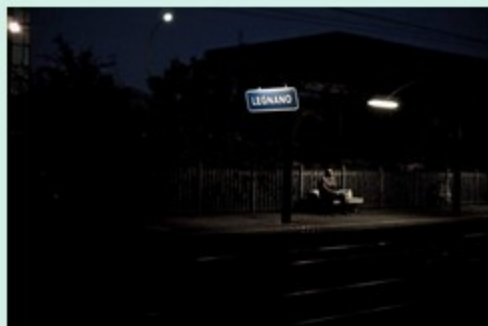



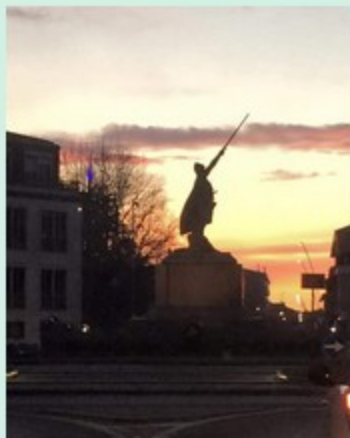



SANT'ANTONI DEL PURCELL

SANT'ANTONI DEL PURCELL
CHEL SUAVA UL CAMPANEL,
UL CAMPANEL EL SE SCAPA,
SANT'ANTONI L'È SCAPA,
LE SCAPÈ SUTA NÀ PORTA
CHERA L'À VA DONA MORTA,
LA CIAPADA PER I PEE L'À
PURTADA NEL POULÈ,
UL POULÈ EL SE SARÀ
SANT'ANTONI L'È SCAPA,
LE SCAPÈ SUL CAMPANIL,
EL RIDEVA CUMÈ UN FUM.



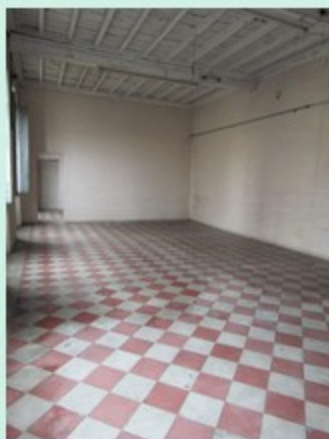
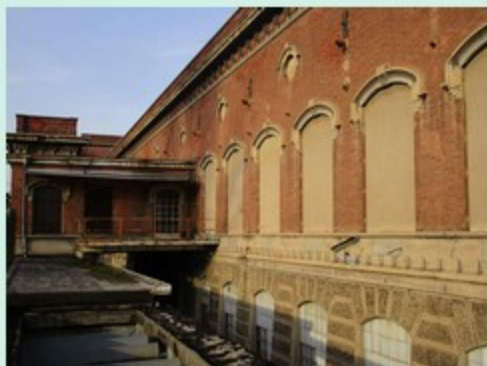

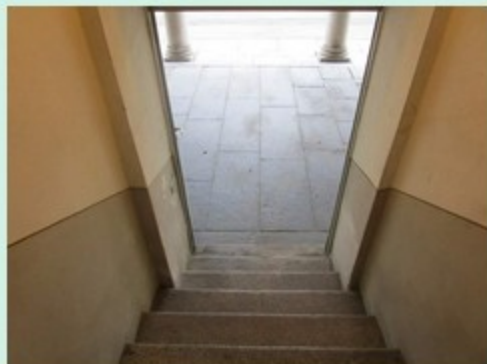



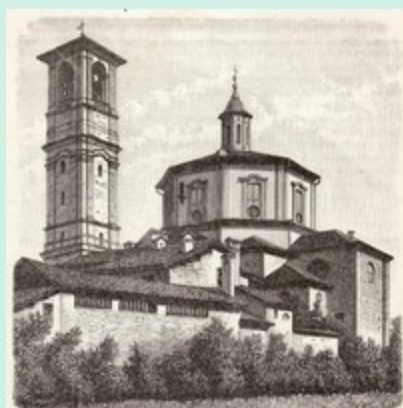
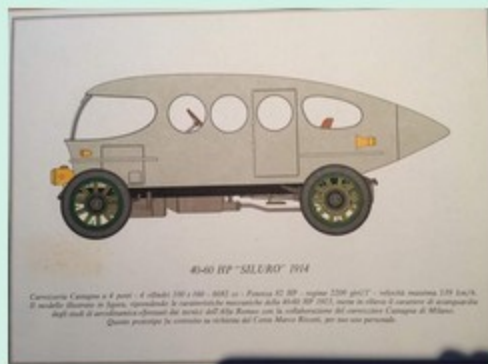

Fig. 108. — Legnano: Chiesa parrocchiale di San Rocco (da fotografia di C. Lorenz).







Vigneti alla periferia di Legnano negli anni Trenta. *Asquardato comunale, nella foto al centro, inaugurato nel 1914 dal primo sindaco di coltura comunista.*



Legnano - Case Popolari - Via Carlo Farini







