



Centro di catalogazione



Centro di catalogazione



Centro di catalogazione





FRANCO TOSI Ind. LIGURIO		PESO LAMIERE						Rit. / 5015-5018	
		PESO IN Kg. PER LAMIERE FORMATO						Tab. / 5019-5021	
Spessore mm.	Peso/mc Kg.	1 x 2	1 x 3	1,25 x 4	1,3 x 5	1,5 x 6	1,5 x 8	2 x 6	2 x 7
		2 mc.	3 mc.	7,5 mc.	4,5 mc.	9 mc.	12 mc.	14 mc.	
40	315	630	944	2361	1417	2633	3776	4407	
50	393	787	1180	2951	1771	3541	4722	5509	
60	472	944	1417	3541	2125	4250	5666	6611	
70	551	1102	1653	4132	2480	4958	6611	7713	
80	630	1259	1889	4722	2833	5666	7555	8814	
90	708	1417	2125	5312	3187	6375	8500	9916	
100	787	1574	2361	5902	3441	7083	9444	11018	
110	866	1731	2597	6493	3896	7791	10388	12120	
120	944	1889	2833	7083	4250	8500	11333	13222	
130	1023	2046	3069	7673	4604	9208	12277	14323	
140	1102	2204	3305	8263	4958	9916	13222	15425	
150	1180	2361	3541	8854	5312	10624	14166	16527	
160	1259	2518	3778	9444	5666	11333	15110	17629	
180	1417	2833	4250	10624	6375	12745	16989	19832	
200	1574	3148	4722	11805	7083	14166	18888	22036	
220	1731	3463	5194	12985	7791	15583	20777	24340	
250	1967	3935	5902	14756	8854	17207	23610	27545	

FRANCO TOSI Ind. LIGURIO		PESO LAMIERE						Rit. / 5015-5018	
		PESO IN Kg. PER LAMIERE FORMATO						Tab. / 5019-5021	
Spessore mm.	Peso/mc Kg.	1 x 2	1 x 3	1,25 x 4	1,3 x 5	1,5 x 6	1,5 x 8	2 x 6	2 x 7
		2 mc.	3 mc.	7,5 mc.	4,5 mc.	9 mc.	12 mc.	14 mc.	
1	8	16	24	59	34	71	94	150	
1,5	12	24	35	89	53	106	142	205	
2	16	31	47	118	71	142	189	270	
2,5	20	39	59	148	89	177	236	326	
3	24	47	71	177	106	212	283	391	
4	31	63	94	236	142	283	378	441	
5	39	79	118	295	177	354	472	551	
6	47	94	142	354	212	425	567	661	
7	55	110	165	413	248	496	661	771	
8	63	126	189	472	283	567	756	881	
9	71	142	212	531	319	637	850	992	
10	79	157	236	590	354	708	944	1102	
12	94	189	283	708	425	850	1133	1322	
15	118	236	354	885	531	1062	1417	1653	
20	157	315	472	1180	708	1417	1899	2204	
25	197	393	590	1478	885	1771	2361	2754	
30	236	472	708	1771	1062	2125	2833	3305	



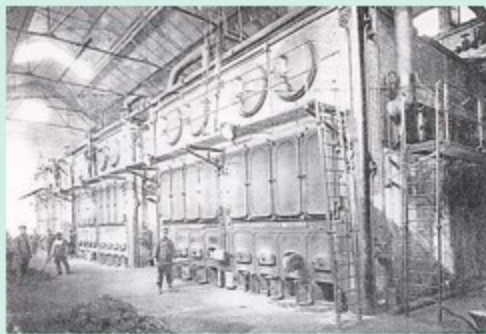
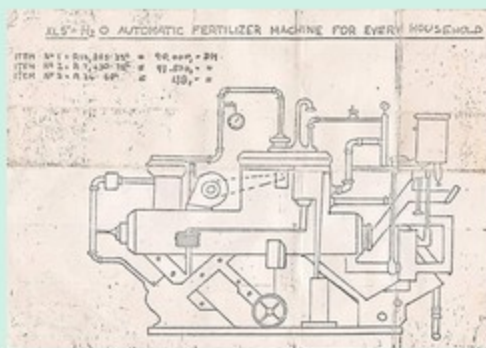



AGENZIA ELETTRICA MUNICIPALE - MILANO
CENTRALE PIAZZALE TRENTO

UNA TURBINA a vapore "ITAL" - potenza 15000/12000 HP - già 1930 - concepita ed Alstomera Cernobbio



La *Repubblica* - Nuova Republica con il nuovo "LITTA" di Sesto.

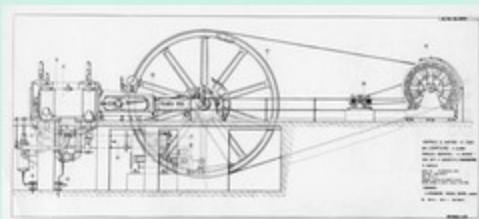







16 GENNAIO 2015
71° ANNIVERSARIO DEI DEPORTATI A MAUTHAUSEN

ORE 9,30

- Assemblea dei Laureati presso la Società Meravigli, aperta ad invitazioni, presieduta da Carlo Castellani
- Incontro della RSC FRANCO TOSI
- Incontro di Stefano Pirelli, sindaco dell'ATO BRESCHIONE di Lugano
- Incontro del Senato di Lugano al CENTRO CULTURALE

ORATORE UFFICIALE
DARIO VENEGONI
VICE PRESIDENTE A.N.E.S.
 Associazione Nazionale Ex Deportati Politici nei campi nazisti
 Figlio di deportati e nipote di Mauro Venegoni

CORRISPONDENTE PER LA VIE CITTADINE

- Delegazione onoraria di rigo che ricorda i Laureati della ex Canton, deputati nei consigli di amministrazione
- Delegazione onoraria di Movimento dei Partigiani in Piazza IV Novembre
- Delegazione onoraria del Gruppo del Consiglio nei consigli di amministrazione, onorari e del Partigiani di Chiasso di Carlo Magliani, dall'Associazione dei Partigiani ANP-FPO di Lugano-LEGGIO

PATROCINATORI

- RSC Franco Tosì Meravigli/Lugano
- ANE.S.
- PIRELLI GÖTTSCHE LOWE, Lugano, CHL, Lugano
- Comune Cantonale Pavia-Torricella
- Comune di Lugano

LA CITTADINANZA E' INVITATA A PARTECIPARE





PER PROSEGUIRE I PROGETTI Danzatori uomini come mosche bianche: l'appello degli «Amis»

LEGNANO (2) E di questi giorni un appello particolare lanciato dal gruppo folkloristico di danza di Legnano, che coinvolge danzatori uomini, per proseguire nella particolare attività che sempre meno trova spazio di consenso. Dal posto di una lettera del gruppo, si legge «vogliamo assicurare sempre la presenza di ballerini bianchi nel nostro gruppo, dovremo per la stagione a problemi di salute e quanto fa sì che vengono penalizzate danze di

La lettera
della compagnia:
«Vogliamo
mantenere questo
bel gruppo e
portare avanti
la tradizione
rinnovandoci»

reperimento e di nuova mediazione. Vogliamo mantenere questo bel gruppo, portare avanti la tradizione e assicurare il bagaglio culturale anche con qualche danza di distribuzione ed infine assicurare presentati in Lombardia. Questo posto è possibile assicurare la partecipazione di persone che amano il ballo e con la voglia di imparare questa branca della disciplina di danza. Ecco quindi l'appello a persone interessate al ballo di tipo folkloristico autentico, danze giovani e nuove giovani per garantire al gruppo, consegnando che non sono danze create al basso genericamente in sala da ballo ma, hanno connotazioni e livello d'antico che crea la bellezza di queste danze.

Chi è interessato a questo può mettersi in contatto con Maria, all'indirizzo e-mail giorgio.vallgrandi@libero.it oppure telefonare alla segreteria di Fagnola Legnano, con la compagnia la parte.

Per mettere alle prese il più anche andare direttamente alla palestra delle Scuole Elementari de la Riva di Legnano, il lunedì dalle ore 21 alle 23, dove il gruppo si ritrova.

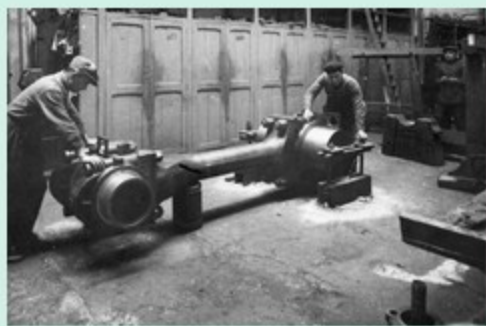



Centro di catalogazione



Centro di catalogazione



Centro di catalogazione



Centro di catalogazione



FRANCO TOSI Ind. LEGNANO		PESO LAMIERE							Tab. / 5015-5016 5019-5021
Spessore mm.	Peso/mq Kg.	PESO IN Kg. PER LAMIERE FORMATO							
		1 x 2 2 mq.	1 x 3 3 mq.	1,25 x 6 4,5 mq.	1,5 x 3 4,5 mq.	1,5 x 6 9 mq.	2 x 6 12 mq.	2 x 7 14 mq.	
40	315	630	944	2361	1417	2833	3778	4407	
50	393	787	1180	2951	1771	3541	4722	5509	
60	472	944	1417	3541	2125	4250	5666	6611	
70	551	1102	1653	4132	2480	4958	6611	7713	
80	630	1259	1889	4722	2833	5666	7555	8814	
90	708	1417	2125	5312	3187	6375	8500	9916	
100	787	1574	2361	5902	3441	7083	9444	11018	
110	866	1731	2597	6493	3896	7791	10388	12120	
120	944	1889	2833	7083	4250	8500	11333	13222	
130	1023	2046	3069	7673	4604	9208	12277	14323	
140	1102	2204	3305	8263	4958	9916	13222	15425	
150	1180	2361	3541	8854	5312	10624	14166	16527	
160	1259	2518	3778	9444	5666	11333	15110	17629	
180	1417	2833	4250	10624	6375	12749	16999	19832	
200	1574	3148	4722	11805	7083	14166	18888	22036	
220	1731	3463	5194	12985	7791	15583	20777	24340	
250	1987	3935	5902	14756	8854	17797	23610	27545	

FRANCO TOSI Ind. LEGNANO		PESO LAMIERE							Tab. / 5015-5016 5019-5021
Spessore mm.	Peso/mq Kg.	PESO IN Kg. PER LAMIERE FORMATO							
		1 x 2 2 mq.	1 x 3 3 mq.	1,25 x 6 7,5 mq.	1,5 x 3 4,5 mq.	1,5 x 6 9 mq.	2 x 6 12 mq.	2 x 7 14 mq.	
1	8	16	24	59	34	71	94	110	
1,5	12	24	35	88	53	106	142	165	
2	16	31	47	118	71	142	189	220	
2,5	20	39	59	148	89	177	236	276	
3	24	47	71	177	106	212	283	331	
4	31	63	94	236	142	283	378	441	
5	39	79	118	295	177	354	472	551	
6	47	94	142	354	212	425	567	661	
7	55	110	165	413	248	496	661	771	
8	63	126	189	472	283	567	756	881	
9	71	142	212	531	319	637	850	992	
10	79	157	236	590	354	708	944	1102	
12	94	189	283	708	425	850	1133	1322	
15	118	236	354	885	531	1062	1417	1653	
20	157	315	472	1180	708	1417	1889	2204	
25	197	393	590	1476	895	1771	2361	2754	
30	236	472	708	1771	1062	2125	2833	3305	

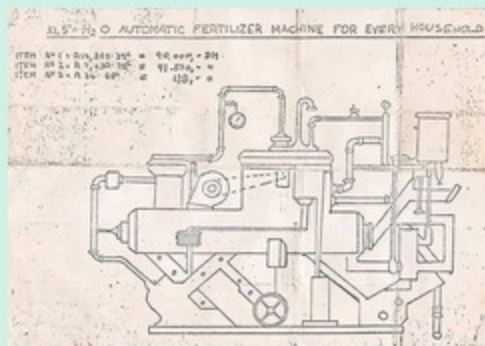

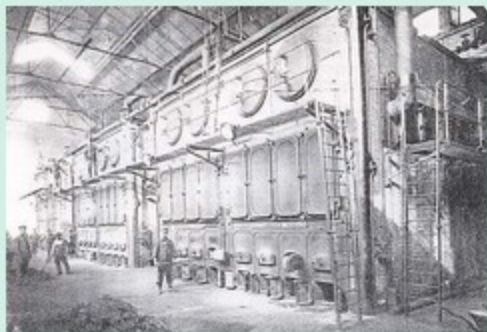

AZIENDA ELETTRICA MUNICIPALE - MILANO

CENTRALE PIAZZALE TRENTO

VIA TARONA n. 100 - tel. 190011000 - gi. 1000 - appalto di Alvisio Göttsche



