



ANNO SCOLASTICO 1973-1974



152. La motocicletta «PEAL 1916»,
RP 317 ad un cilindro.



151. La «PEAL Espionno tipo 1913», motore
a quattro cilindri, RP 9/12.





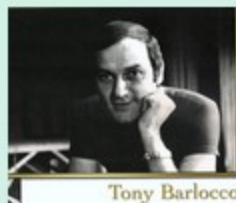

Tony Barlocco



Felice Musazzi

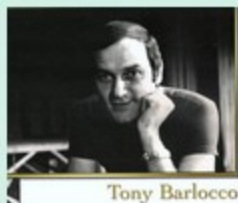

Tony Barlocco



Felice Musazzi



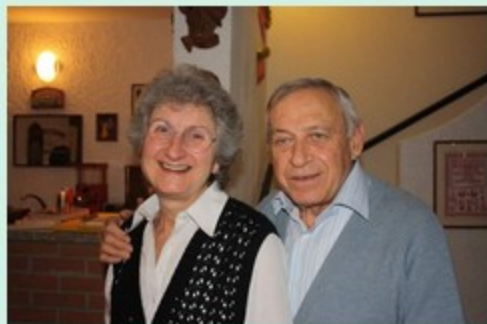



1972/1993 Sede a Legnano in Via Castello



Legnano - Piazza S. Magno

colored by Adriano Gatti-Vercellotti







FOTO 1



FOTO 1

LA FOTOLETTERA

Lasciamo ai nostri figli un'aria più pulita

Esigete risultati.
 Il consenso strategico ottenuto a settembre 1990 tra il governo italiano e la comunità internazionale ha aperto alla Milano "la via verde" per un'aria pulita. Accanto, prima di tutto, alla volontà politica di un governo che ha fatto vedere all'Europa non come un paese che si oppone al sistema globale per altri 50 anni di inquinamento e smantellamento delle industrie, ma come un paese che si impegna a cambiare.

Nella serata del 10/12/1990 del consiglio regionale, l'assemblea ha approvato di tutti i partiti la delibera di disassottimento degli impianti più vecchi e inquinanti, in attuazione dell'articolo 10 della legge di autorizzazione internazionale del 1990 (stipulata il 15/12/1990) che prevede il potenziamento delle centrali che garantiscono potenza, sicurezza, affidabilità nell'approvvigionamento elettrico.

Per decenni abbiamo fatto un lavoro di "cavallo di Frisia" che oggi vogliamo aver concluso, in attesa di un governo che ci liberi da questo fardello.

Alfredo Lombardi
 Comitato strategico
 Inquinamento e ambiente Brescia

















BRONCHIOFIL
BERTAZZONI
Prescritto dal
 Prof. CONCETTI, medico di Lega
 Reale, dal Prof. RONZONI
 primario specialista
 malattie di petto,
 dal Prof. RIVA ROCCI
 e da altre
 Celebrità
 Mediche

Guarisce
prontamente
 TOSSI-CATARRI
 -BRONCHITI-
 -PLEURITI-
 MALATTIE
 POLMONARI

In tutte
 le FARMACIE
 L. 12

STABIL. FARM. CAV. DOTT. L. BERTAZZONI
 LEGNANO



Vecchio vicolo alla Costa di S. Giorgio.



Vecchio vicolo alla Costa di S. Giorgio.





VERBA Settimanale di politica e cultura **LIVORNO** 27

Fabbrica dei Materiali, dove metterla?

Dopo il voto del consiglio comunale si aprono nuovi scenari: «Massima tutela per i dipendenti Accam-»

LIVORNO - Dopo il voto del consiglio comunale di Livorno, si aprono nuovi scenari per la fabbrica dei Materiali. Il consiglio comunale ha approvato una delibera che prevede la creazione di un ente di gestione per la fabbrica, con il compito di gestire l'attività produttiva e di occuparsi della manutenzione e della sicurezza. La delibera è stata approvata con 12 voti a favore e 10 contrari. Il sindaco, Roberto Neri, ha dichiarato che questa è una decisione importante per il futuro della fabbrica e per i dipendenti. Ha sottolineato che l'ente di gestione dovrà essere creato in modo da garantire la massima tutela per i dipendenti e di assicurare la continuità dell'attività produttiva. Ha anche sottolineato che l'ente di gestione dovrà essere creato in modo da garantire la massima tutela per i dipendenti e di assicurare la continuità dell'attività produttiva.



Raccolta differenziata Legnano è seconda
Legnano - Legnano è seconda nella classifica delle città italiane per la raccolta differenziata. La città lombarda ha raggiunto il 78,5 per cento di raccolta differenziata, superando di oltre 10 punti percentuali la città di Roma (68,5 per cento) e di oltre 20 punti percentuali la città di Napoli (58,5 per cento). La raccolta differenziata a Legnano è aumentata del 2,5 per cento rispetto all'anno precedente, grazie all'adozione di nuove tecnologie e all'implementazione di nuove iniziative di sensibilizzazione. La raccolta differenziata a Legnano è aumentata del 2,5 per cento rispetto all'anno precedente, grazie all'adozione di nuove tecnologie e all'implementazione di nuove iniziative di sensibilizzazione.

Il sindaco Neri ha dichiarato che questa è una decisione importante per il futuro della fabbrica e per i dipendenti. Ha sottolineato che l'ente di gestione dovrà essere creato in modo da garantire la massima tutela per i dipendenti e di assicurare la continuità dell'attività produttiva.





Vecchio vicolo alla Costa di S. Giorgio.



Spazio interno della Central di Lignano, Museo Archeologico Lignano





1965/1972 Sede a San Giorgio su Legnano



1972/1992 Sede a Legnano in Via Castello



Officina nella Sede di Via Castello



1992 La Sede attuale in via Tasso















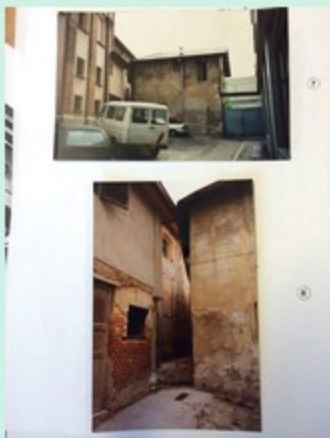

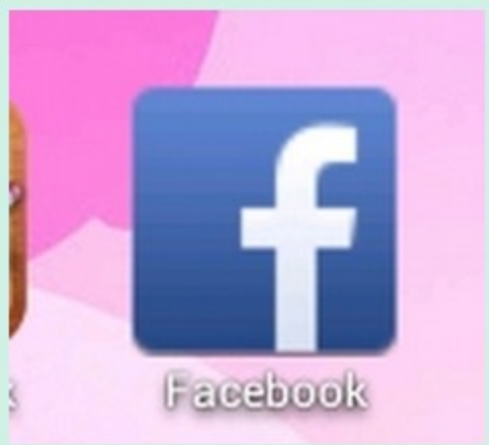



La Parrocchia di Legnanello



5 ore fa
CENA VENETA

un giorno fa
San Bernardino in Fiore

un giorno fa
POMERIGGIO DI FESTA CON GLI OSPITI DELLA FONDAZIONE SANT'ERASMO

un giorno fa
Fascino d'altri tempi

San Bernardino
un giorno fa

Condividi

SAN BERNARDINO IN FIORE
Domenica
Vi aspettiamo
Via
Le
dalle 9.00



Milano METROPOLINO
5 anni più SEMPLICE e INTELLIGENTE a RISPARMIARE?

1 LEGGI
2 TAGLIA
3 RISPARMIA

DISTRIBUITO A:
LEGNANO • CASTELLANZA • SAN GIORGIO DEL ORLANDO
CANTÙ • SAN VITORE • CERNO MAGGIORE • VILLA CERESIO

LEGNANO
Guida informativa per il cittadino

TUTTO IN TASCA

MI PIACE

f

stooliamci anche on-line su: www.tuttointasca.it

WeGoo.it
eventi e locali in zona

TUTTO IN TASCA

EVENTI
LOCALI
FESTE
TRASPORTI
SPORT
CURIOSITÀ

Parrocchia Santi Magi
Legnano

I MAGI TRA NOI

La chiesa dell'Ultima



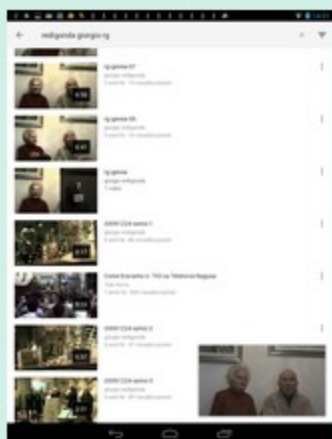
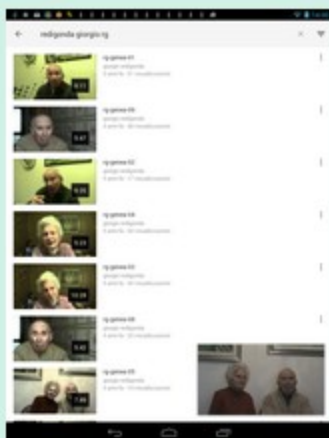

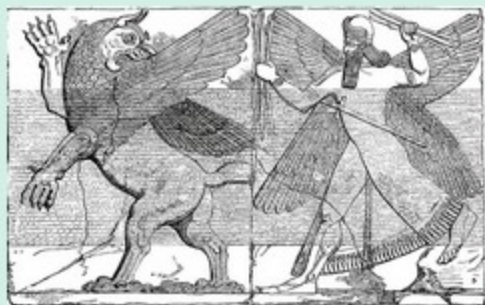

Esercizio di pompieri dipendenti da una stabilimento di Legnano.



Il centro di Legnano fu sventrato nel 1946 per lasciare il posto ad edifici moderni.



L'ingresso del poligrafo Ansaldo, con copia del modello di Piedone del governo della Crimea e la statua del governo di Legnano, inaugurata a Genova nel 1913 per la festa commemorativa del Cinquantenario del Regno d'Italia.





